Jedes Kind hat das Recht …

… auf Schutz vor körperlicher,
seelischer und sexueller Gewalt.

… auf Bildung.

… auf Mitsprache in
seinen Angelegenheiten.

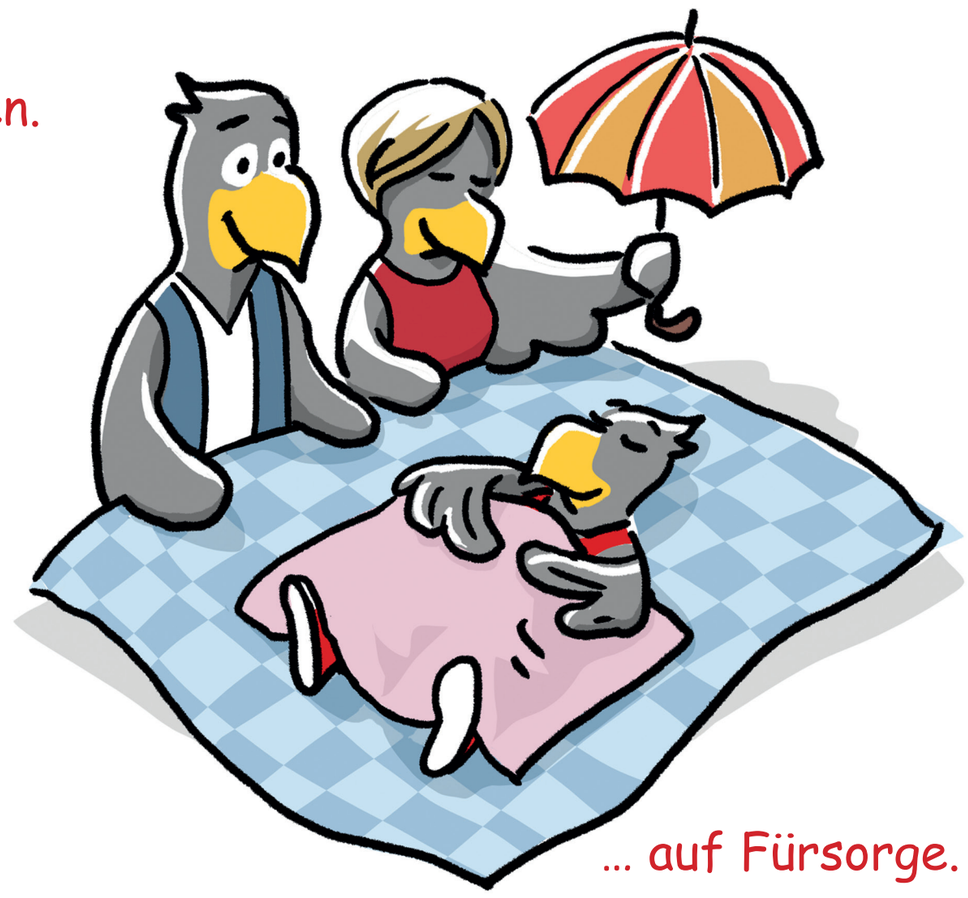

… auf Fürsorge.

… zu sagen,
was es denkt.

… auf Ernährung.

Deutscher Bundestag

Herausgeber: Deutscher Bundestag, Referat Öffentlichkeitsarbeit; Illustrationen: Detlef Surrey; Layout: Regelindis Westphal Grafik-Design, Bearbeitung: Referat BL 5, Bundestagsadler: Urheber Prof. Ludwig Gies, Bearbeitung 2008 büro uebele; Druck: Druckerei Flock, Köln; Stand März 2020; © Deutscher Bundestag, Berlin; alle Rechte vorbehalten